

# Kennzeichnung der Stromlieferungen der Gemeindewerke Rülzheim 2020

Am Deutschordensplatz 1, 76761 Rülzheim

Stromkennzeichnung gemäß § 42 Energie-wirtschaftsgesetz vom 07. Juli 2005 geändert 2021. Angaben auf der Basis vorläufiger Daten für das Jahr 2020.

Das Stromkennzeichen veranschaulicht den Energiemix des einzelnen Stromlieferanten und zeigt zum Vergleich die entsprechenden bundesweiten Werte. Diese Angaben schaffen Transparenz und ermöglichen es Ihnen, die damit verbundenen Umweltauswirkungen in Ihre Entscheidung einzubeziehen.

- Kernenergie
- Kohle
- Erdgas
- Sonstige fossile Energieträger
- Erneuerbare Energien mit Herkunftsnachweis, nicht finanziert aus der EEG-Umlage
- Mieterstrom, finanziert aus der EEG-Umlage
- Erneuerbare Energien, finanziert aus der EEG-Umlage
- Erneuerbare Energien aus der Region, finanziert aus der EEG-Umlage

Weiterführende Informationen erhalten Sie im Internet: [www.gemeindewerke-ruelzheim.de](http://www.gemeindewerke-ruelzheim.de), per Telefon: 07272/7002-1612, per Faxabruf: 07272/7002-1695 oder bei der Beratungsstelle der Gemeindewerke Rülzheim - Stand der Information 1. November 2021

## Gesamtenergieträgermix des Unternehmens

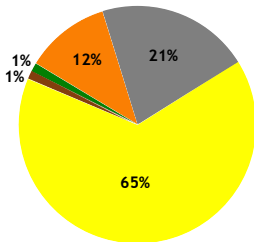

CO<sub>2</sub>-Emissionen: 542 g/kWh  
Radioaktiver Abfall: 0,0003 g/kWh

## Verbleibender Energieträgermix

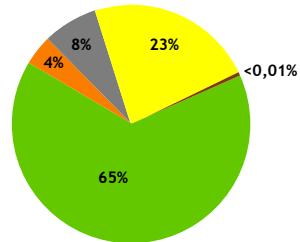

CO<sub>2</sub>-Emissionen: 192 g/kWh  
Radioaktiver Abfall: 0,0001 g/kWh

## Produktmix Öko Strom

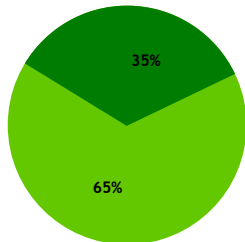

CO<sub>2</sub>-Emissionen: 0 g/kWh  
Radioaktiver Abfall: 0,0000 g/kWh

## Zum Vergleich: Stromerzeugung in Deutschland

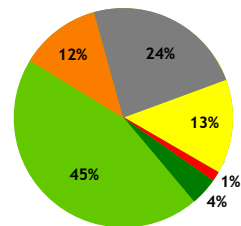

CO<sub>2</sub>-Emissionen: 310 g/kWh  
Radioaktiver Abfall: 0,0003 g/kWh